



ASOCIATIA GRUPUL DE ACTIUNE LOCALA JIU-ROMANATI

Adresa: Localitatea Castranova, sat Castranova,  
str. Stadionului nr. 1, jud Dolj, CP: 207165  
CIF 36689144  
Email: galromanatijiu@yahoo.com  
Tel: 0766497712



Formular APEL DE SELECTIE- Varianta simplificata

Nr. 187/21.07.2017

**ANUNT PRIVIND LANSAREA APELULUI DE SELECTIE NR 1. IN CADRUL GRUPULUI DE ACTIUNE LOCALA JIU- ROMANATI , AFERENT (M4/6B) INFIINTAREA, MODERNIZAREA SAU REABILITAREA INFRASTRUCTURII DIN INTERIORUL LOCALITATII SI A INFRASTRUCTURILOR CU CARACTER SOCIAL**

Data lansarii apelului de selectie 27.07.2017 ora 9.00

Masura lansata prin apelul de selectie -cu tipurile de beneficiari eligibili

M4/6B) INFIINTAREA, MODERNIZAREA SAU REABILITAREA INFRASTRUCTURII DIN INTERIORUL LOCALITATII SI A INFRASTRUCTURILOR CU CARACTER SOCIAL

**1. Beneficiarii eligibili sunt :**

Comunele, ADI, ONG-uri, Organizatii de cult

**1.1 Beneficiari eligibili directi pentru infrastructura de tip social:**

- Autoritatile locale cu responsabilitati in domeniu, in parteneriat cu actorii sociali relevanti (prin actori cu expertiza relevanta se intelege acei actori care vor fi implicati in derularea uneia/unora dintre actiunile 1-5 si care contribuie in mod direct la atingerea indicatorilor de realizare/de rezultat solicitati prin prezenta cerere de propuneri de proiecte)
- Furnizori de servicii sociale in conditiile legii

Pentru masurile cu specific educational este obligatoriu parteneriatul cu unitati scolare locale/Inspectoratul Scolar Judetean din judetul de provenienta al comunitatii marginalizate aflate in risc de saracie si excluziune sociala.

Fondurile disponibile , aferente (M4/6B) INFIINTAREA, MODERNIZAREA SAU REABILITAREA INFRASTRUCTURII DIN INTERIORUL LOCALITATII SI A INFRASTRUCTURILOR CU CARACTER SOCIAL, sunt in valoare de 1.008.794.92 euro

Suma maxima nerambursabila care poate fi acordata 80.000 euro/proiect  
Data limita de primire a proiectelor si locul unde se pot depune proiectele

**ASOCIATIA GRUPUL DE ACTIUNE LOCALA JIU-ROMANATI**

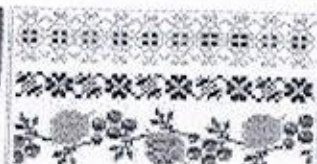

Adresa: Localitatea Castranova, sat Castranova,  
str. Stadionului nr. 1, jud Dolj, CP: 207165  
CIF 36689144  
Email: galromnatijiu@yahoo.com  
Tel: 0766497712



Proiectele se vor depune pana la data limita 28.08.2016 la sediul GAL din cadrul CAMINULUI CULTURAL din comuna Castranova, judetul Dolj , de luni- vineri in intervalul orar 9-16

Informatii detaliate privind accesarea și derularea masurii sunt cuprinse in Ghidul solicitantului elaborat de GAL pentru masura (M4/6B) INFIINTAREA, MODERNIZAREA SAU REABILITAREA INFRASTRUCTURII DIN INTERIORUL LOCALITATII SI A INFRASTRUCTURILOR CU CARACTER SOCIAL, care se poate descarca de pe pagina de internet GAL . [www.jiuromanati.ro](http://www.jiuromanati.ro);

**2. Solicitantii pot obtine informatii suplimentare astfel :**

- La sediul GAL , din comuna Castranova , in intervalul orar 9-16
- Prin posta electronica la e-mail la adresa : [galromnatijiu@yahoo.com](mailto:galromnatijiu@yahoo.com)
- La telefonul :0766497712

LA SEDIUL GAL EXISTA VERSIUNEA PE SUPORT TIPARIT CU INFORMATII DETALIASTE AFERENTE (M4/6B) INFIINTAREA, MODERNIZAREA SAU REABILITAREA INFRASTRUCTURII DIN INTERIORUL LOCALITATII SI A INFRASTRUCTURILOR CU CARACTER SOCIAL.