

ASOCIATIA GRUPUL DE ACTIUNE LOCALA JIU-ROMANATI

Adresa: Localitatea Castranova, sat Castranova,
str. Stadionului nr. 1, jud Dolj, CP: 207165
CIF 36689144
Email: galromanatijiu@yahoo.com
Tel: 0766497712

Nr. 188/21.07.2017



Forumular Apel de selectie - varianta detaliata-

DATA LANSARII APELULUI DE SELECTIE -27.07.2017 ora 9.00

DATA LIMITA DE DEPURERE A PROIECTELOR - Proiectele se vor depune pana la data limita 28.08.2017, ora 16

LOCUL SI INTERVALUL ORAR IN CARE SE POT DEPURERE PROIECTELE:

Proiectele se pot depune la sediul GAL JIU ROMANATI, din incinta caminului cultural al comunei Castranova, judetul Dolj, zilnic de luni- vineri , in intervalul orar 9-16

FONDURILE DISPONIBILE , aferente (M4/6B) INFIINTAREA, MODERNIZAREA SAU REABILITAREA INFRASTRUCTURII DIN INTERIORUL LOCALITATII SI A INFRASTRUCTURILOR CU CARACTER SOCIAL, sunt in valoare de 1.008.794,92 euro,

1. Suma maxima nerambursabila care poate fi acordata pentru finantarea unui proiect este de 80.000 euro
2. 1 Beneficiarii eligibili sunt :

Comunele, ADI, ONG-uri, Organizatii de cult

4.2 Beneficiari eligibili directi pentru infrastructura de tip social:

- Autoritatile locale cu responsabilitati in domeniu, in parteneriat cu actorii sociali relevanti (prin actori cu expertiza relevanta se intelege acei actori care vor fi implicati in derularea uneia/unora dintre actiunile 1-5 si care contribuie in mod direct la atingerea indicatorilor de realizare/de rezultat solicitati prin prezenta cerere de propuneri de proiecte)
 - Furnizori de servicii sociale in conditiile legii
- Pentru masurile cu specific educational este obligatoriu parteneriatul cu unitati scolare locale/Inspectoratul Scolar Judetean din judetul de provenienta al comunitatii marginalizate aflate in risc de saracie si excluziune sociala.

3. Intensitatea sprijinului 100 % valoare nerambursabila

MODELUL DE CERERE DE FINANTARE se gaseste pe site-ul GAL (versiunea editabila) www.jiuromanati.ro

DOCUMENTELE JUSTIFICATIVE pe care trebuie sa le depune solicitantul odata cu depunerea proiectului

ASOCIATIA GRUPUL DE ACTIUNE LOCALA JIU-ROMANATI

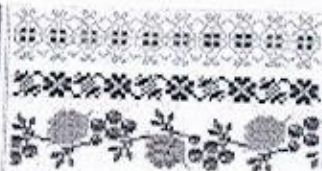

Adresa: Localitatea Castranova, sat Castranova,
str. Stadionului nr. 1, jud Dolj, CP: 207165
CIF 36689144
Email: galromanatiju@yahoo.com
Tel: 0766497712



Nr document	Lista de documente	Obligat oriu pentru toate proiectele	Obligatoriu, dacă proiectul impune
1	Studiu de Fezabilitate/Documentație de Avizare pentru Lucrări de Intervenții, întocmite, avizate și verificate în condițiile legii și însoțite de toate studiile, expertizele, avizele și acordurile specifice fiecărui tip de investiție, conform reglementărilor legale în vigoare.	✓	
2.1	Certificat de Urbanism, completat și eliberat conform reglementărilor legale în vigoare și aflate în termenul de valabilitate la data depunerii cererii de finanțare.		✓
3.1	Pentru comune Inventarul bunurilor ce aparțin domeniului public al comunei/comunelor, întocmit conform legislației în vigoare privind proprietatea publică și regimul juridic al acesteia, atestat prin Hotărâre a Guvernului și publicat în Monitorul Oficial al României și		✓
3.2	În situația în care în Inventarul bunurilor care alcătuiesc domeniul public drumurile care fac obiectul proiectului nu sunt incluse în domeniul public sau sunt incluse într- poziție globală sau nu sunt clasificate, solicitantul trebuie să prezinte Hotărârea/hotararile consiliului local privind aprobarea modificărilor și / sau completărilor la inventar în sensul includerii în domeniul public sau detalierii poziției globale existente sau clasificării unor drumuri neclasificate, cu respectarea prevederilor art. 115 alin. (7) din Legea nr. 215/ 2001, republicată, cu modificările și completările ulterioare, a administrației publice locale, în privința supunerii acesteia controlului de legalitate al Prefectului, în condițiile legii (este suficientă prezentarea adresei de înaintare către instituția prefectului pentru controlul de legalitate). Sau avizul administratorului terenului aparținând domeniului public, altul decât cel administrat de primarie (dacă este cazul)		✓
3.3	Documente doveditoare de către		✓

ASOCIATIA GRUPUL DE ACTIUNE LOCALA JIU-ROMANATI



Adresa: Localitatea Castranova, sat Castranova,
str. Stadionului nr. 1, jud Dolj, CP: 207165
CIF 36689144
Email: galromanatijiu@yahoo.com
Tel: 0766497712



	ONGuri privind dreptul de proprietate/ dreptul de uz, uzufruct, superficie, servitute/ administrare pe o perioadă de 10 ani, asupra bunurilor imobile la care se vor efectua lucrări, conform cererii de finanțare;		
4	Avizul de conformitate al Operatorului Regional.		✓
5	Hotărârea Consiliului Local/Hotărârile Consiliilor Locale în /Hotărârea Adunării Generale în cazul ONG entru implementarea proiectului, cu referire la însușirea/aprobarea de către Consiliul Local/ONG a următoarelor puncte (obligatorii): •necesitatea, oportunitatea și potențialul economic al investiției; •lucrările vor fi prevăzute în bugetul/bugetele locale/e pentru perioada de realizare a investiției în cazul obținerii finanțării; •angajamentul de a suporta cheltuielile de mentenanță a investiției pe o perioadă de minimum 5 ani de la data efectuării ultimei plăți; •numărul de locuitori deserviți de proiect/utilizatori direcți (pentru grădinițe, licee/școli profesionale, structuri tip „after-school”, creșe); •caracteristici tehnice (lungimi, arii, volume, capacități etc.) •agenții economici deserviți direct de investiție (dacă este cazul, număr și denumire); •nominalizarea reprezentantului legal al comunei/ADI/ONG pentru relația cu AFIR în derularea proiectului. Angajamentul de asigurare a cofinanțării, dacă este cazul.	✓	
6.1	Certificat de înregistrare fiscală		
6.2	Încheiere privind înscrierea în registrul asociațiilor și fundațiilor, definitivă și irevocabilă/ Certificat de înregistrare în registrul asociațiilor și fundațiilor	✓	✓
6.2.1	Actul de înființare și statutul ADI/ONG		✓
7	Document de la bancă/trezorerie cu datele de identificare ale băncii / trezoreriei și ale contului aferent proiectului FEADR (denumirea, adresa băncii / trezoreriei, codul IBAN al contului în care se derulează operațiunile cu AFIR).	✓	
8.1	Notificare privind conformitatea proiectului cu condițiile de igienă și sănătate publică sau	✓	
8.2	.Notificare că investiția nu face obiectul evaluării condițiilor de igienă și sănătate publică, dacă este cazul.	✓	
9	Lista agenților economici deserviți de proiect,	✓	

ASOCIATIA GRUPUL DE ACTIUNE LOCALA JIU-ROMANATI



Adresa: Localitatea Castranova, sat Castranova,
str. Stadionului nr. 1, jud Dolj, CP: 207165
CIF 36689144
Email: galromanatiju@yahoo.com
Tel: 0766497712

	care va conține denumirea, adresa, activitatea desfășurată, codul proiectului cu finanțare europeană și valoarea totală a investiției, pentru fiecare investiție accesibilizată și a instituțiilor - sociale și de interes public deservite direct de proiect.		
10.	Raport asupra utilizării programelor de finanțare nerambursabilă întocmit de solicitant (va cuprinde amplasamentul investiției, obiective, tip de investiție, lista cheltuielilor eligibile, costuri și stadiul proiectului, perioada derulării proiectului), pentru solicitanții care au mai beneficiat de finanțare nerambursabilă începând cu anul 2007 pentru aceleași tipuri de investiții.	✓	
11.1	.. Autorizația de funcționare pentru infrastructura de apă uzată în cazul proiectelor care vizează înființarea, extinderea sau modernizarea infrastructurii de apă: sau		✓
11.2	Autorizația de funcționare a infrastructurii existente de apă/ apă uzată în cazul extinderii infrastructurii apă / apă uzată.		✓
11.3	Programul de măsuri dispus de autoritățile competente în domeniul gospodăririi apelor, sănătate publică, mediu în vederea îndeplinirii normelor de calitate stabilite de legislația în vigoare privind calitatea apei/ apei epurate în cazul în care autorizația de exploatare este suspendată. sau		✓
11.4	Procesul verbal de recepție la terminarea lucrărilor și Documentele care atestă că beneficiarul a solicitat organelor competente în domeniu emiterea autorizațiilor de funcționare (daca este cazul)		✓
12	Notificare, care să certifice conformitatea proiectului cu legislația în vigoare pentru domeniul sanitar veterinar și ca prin realizarea investiției în conformitate cu proiectul verificat de DSVSA județeană, construcția va fi în concordanță cu legislația în vigoare pentru domeniul sanitar veterinar și pentru siguranța alimentelor, dacă este cazul.		✓
13	Extrasul din strategie, care confirmă dacă investiția este în corelare cu orice strategii de dezvoltare națională / regională / județeană / locală aprobată, corespunzătoare domeniului de investiții precum și copia hotărârii de aprobare a strategiei.	✓	
14	Copie document de identitate al reprezentantului	✓	

ASOCIATIA GRUPUL DE ACTIUNE LOCALA JIU-ROMANATI



Adresa: Localitatea Castranova, sat Castranova
str. Stadionului nr. 1, jud Dolj, CP: 207165
CIF 36689144
Email: galromanatiju@yahoo.com
Tel: 0766497712



	legal al beneficiarului.		
15	Alte documente justificative		
15.1	- Declarația pe propria răspundere și alte documente emise de organele de decizie (Adunarea Generală/Hotărârea Consiliului Local) privind faptul ca solicitantul nu se afla in incapacitate de plata sau insolventa	✓ ✓	
15.2	- Declarația pe propria răspundere a solicitantului privind asigurarea sustenabilității investiției	✓	
15.3	- planul cu privire la combaterea segregării		✓
15.4	- Dovada înscrierii în registrul APIA	✓	
15.5	- Alte documente justificative (se vor specifica de către solicitant)		✓

Documentele justificative pe care trebuie sa le puneti la dispozitie odata cu depunerea proiectului , in conformitate cu cerintele fisei masurii pentru punctarea criteriilor de selectie sunt:

Verificarea criteriilor de selectie ale proiectului	Punctaj maxim
<p>Criterii de selectie</p> <p style="text-align: center;">Doc. verificate</p>	
<p>CS 1. Complementaritatea proiectului, abordarea de jos in sus - max. 30 puncte</p> <ul style="list-style-type: none"> o Solicitantul a mai depus un proiect pe una din masurile M5/6B, M3/6A, M2/2B din cadrul SDL - 30 puncte o Solicitantul demonstreaza ca beneficiaza direct de pe urma altui proiect depus pe una din masurile M5/6B, M3/6A, M2/2B in cadrul actualei SDL, in derulare sau finalizat- 20 puncte o Solicitantul demonstreaza ca beneficiaza indirect (in calitate de furnizor sau client constant, demonstrat cu precontracte, al unui titular de investitie) de pe urma altui proiect depus pe una din masurile M5/6B, M3/6A, M2/2B in cadrul actualei SDL, in derulare sau finalizat- 15 puncte 	30 puncte
Doc.SF/ DALI/ MJ , Registrul de inregistrare a Cererilor de finantare conforme al GAL	20 puncte
CS.2. Realizarea de investitii pentru protectia mediului (cu exceptia celor obligatorii conform criteriilor de eligibilitate)-20 puncte	15 puncte
	MAX CS1 -30 PUNCTE
Doc..SF/ DALI/ MJ , Cererilor de finantare , Certificat de urbanism	20 puncte

ASOCIATIA GRUPUL DE ACTIUNE LOCALA JIU-ROMANATI

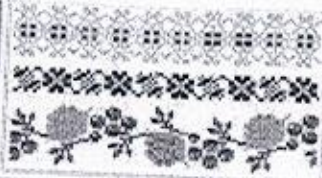

Adresa: Localitatea Castranova, sat Castranova,
str. Stadionului nr. 1, jud Dolj, CP: 207165
CIF 36689144
Email: galromanatiju@yahoo.com
Tel: 0766497712



CS.3. Numarul de locuitori deserviti -max 30 puncte (cate 5 puncte pentru fiecare 2000 de persoane arondate)	MAX CS 2 -20 puncte 5 puncte pentru fiecare 2000 de persoane arondate -
Doc: SF/ DALI/ MJ , Cererilor de finantare , HCL	MAX CS3 -30 PUNCTE
CS.4: Investitii cu caracter social-20 puncte	20 puncte
: SF/ DALI/ MJ , Cererilor de finantare , HCL, Certificat de urbanism	MAX CS4 20 puncte
Total punctaj	MAX 100 PUNCTE
Punctajul minim pentru aceasta submasura este de 5 p.	

Selectia proiectelor se va face in ordine descrescatoare a punctajului , pana la atingerea valorii alocate acestei masuri. La punctaj egal, se va tine cont de valoarea eligibila cea mai mica

CERINTELE DE CONFORMITATE SI ELIGIBILITATE PE CARE TREBUIE SA LE INDEPLINEASCA SOLICITANTUL :

a. Cerinte de conformitate si eligibilitate

- EG 1. GAL Solicitantul trebuie sa se incadreze in categoria beneficiarilor directi eligibili;
- EG 2 GAL Obiectivul trebuie sa se incadreze in cel putin unul dintre tipurile de activitati sprijinite
- EG 3 GAL Proiectul trebuie sa se incadreze in PUG si sa se realizeze pe teritoriul GAL
- EG 4 GAL Investitia trebuie sa incadreze in categoria de investitii eligibile
- EG 5 GAL Investitiile realizate in cladiri noi sau modernizate sa fie prevazute cu posibilitatea colectarii selective a deseurilor
- EG 6 GAL Beneficiarii trebuie sa demonstreze ca poate asigura sustenabilitatea proiectului din surse proprii sau alte surse de finantare. (de ex. Obiectivul specific 5.2 din cadrul POCU)
- EG 7 GAL Solicitantul va prezenta obligatoriu planul cu privire la combaterea segregarii.- pentru proiectele de infrastructura sociala

ASOCIATIA GRUPUL DE ACTIUNE LOCALA JIU-ROMANATI

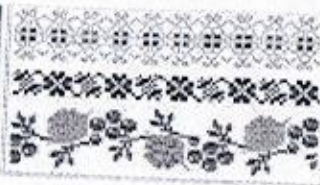

Adresa: Localitatea Castranova, sat Castranova,
str. Stadionului nr. 1, jud Dolj, CP: 207165
CIF 36689144
Email: galromanatijiu@yahoo.com
Tel: 0766497712



b. Metodologia de verificare a criteriilor de eligibilitate si selectie

FIȘA DE EVALUARE GENERALA A PROIECTULUI -

Fișa de evaluare generala a proiectului

cu obiective care se incadreaza in prevederile art. 20, alin. (1), lit. b), c), d), e) și g) din Reg. (UE) nr. 1305/2013 - pentru masura (M4/ 6B) INFIINTAREA, MODERNIZAREA SAU REABILITAREA INFRASTRUCTURII DIN INTERIORUL LOCALITATII SI A INFRASTRUCTURILOR CU CARACTER SOCIAL

Numarul de inregistrare al Cererii de Finantare* (CF):

.....

*se va prelua din Fișa de verificare a incadrării proiectului E 1.2.1L

Denumirea solicitantului :

Titlul proiectului

Amplasare

.....(localitate).....

Statutul juridic

Date personale (reprezentant legal)

Nume:.....

Prenume:.....

Functia reprezentantului legal :

VERIFICAREA CRITERIILOR DE ELIGIBILITATE A PROIECTULUI

1. Verificarea eligibilitatii solicitantului	Rezultat verificare		
	DA	NU	NU ESTE CAZUL
1. Proiectul se afla in sistem (solicitantul a mai depus același proiect in cadrul altei masuri din PNDR, prin intermediul GAL)? <i>(verificarea se face in Registrul electronic al cererilor de finantare, pe câmpul CUI; daca in registru același proiect este inregistrat in cadrul altei masuri de pe axa 19.2 , dar statutul este retras/neconform/neeligibil,)</i>	<input type="checkbox"/>	<input type="checkbox"/>	
2. Solicitantul s-a angajat sa respecte prevederile art. 6 lit. a, din H.G. Nr.226/2015 privind stabilirea cadrului general de implementare a masurilor Programului National de Dezvoltare Rurala cofinantate din Fondul European Agricol pentru Dezvoltare Rurala și de la bugetul de stat cu modificarile si completarile ulterioare?	<input type="checkbox"/>	<input type="checkbox"/>	
3. Solicitantul s-a angajat sa respecte prevederile art. 6 lit. b, din H.G. Nr.226/2015 privind stabilirea cadrului general de implementare a masurilor programului national de dezvoltare rurala cofinantate din Fondul European Agricol pentru Dezvoltare Rurala și de la bugetul de stat cu modificarile si completarile ulterioare? <i>(solicitantul care se incadreaza in prevederile art. 6, lit. b) poate depune/redepone doar in sesiunile urmatoare celei in care a fost depus proiectul selectat pentru finantare, lansate de GAL - daca este cazul)</i>	<input type="checkbox"/>	<input type="checkbox"/>	
4. Solicitantul și-a însușit in totalitate angajamentele asumate in sectiunea (F) din CF - Declaratia pe proprie raspundere?	<input type="checkbox"/>	<input type="checkbox"/>	
5. Solicitantul se regasește in Bazele de date privind dubla finantare?	<input type="checkbox"/>	<input type="checkbox"/>	
Se verifica Baza de date proprie si decalratia pe propria raspundere ca proiectu; nu a ma fost depus spre finantare	<input type="checkbox"/>	<input type="checkbox"/>	

ASOCIATIA GRUPUL DE ACTIUNE LOCALA JIU-ROMANATI



Adresa: Localitatea Castranova, sat Castranova,
str. Stadionului nr. 1, jud Dolj, CP: 207165
CIF 36689144
Email: galromanatijiu@yahoo.com
Tel: 0766497712



2. Verificarea conditiilor de eligibilitate ale proiectului

EG 1. GAL Solicitantul trebuie sa se incadreze in categoria beneficiarilor directi eligibili;

Documente Verificate

Fişa masurii din SDL,

Beneficiari eligibili :Comunele, ADI, ONG-uri, Organizatii de cult

- Beneficiari eligibili servicii sociale: Autoritatile locale cu responsabilitati in domeniu, in parteneriat cu actorii sociali relevanti (prin actori cu expertiza relevanta se intelege acei actori care vor fi implicati in derularea uneia/unora dintre actiunile 1-5 si care contribuie in mod direct la atingerea indicatorilor de realizare/de rezultat solicitati prin prezenta cerere de propuneri de proiecte)

- Furnizori de servicii sociale in conditiile legii

Pentru masurile cu specific educational este obligatoriu parteneriatul cu unitati scolare locale/Inspectoratul Scolar Judetean din judetul de provenienta al comunitatii marginalizate aflate in risc de saracie si excluziune sociala.

EG 2 GAL Obiectivul trebuie sa se incadreze in cel putin unul dintre tipurile de activitati sprijinite

Tipuri de actiuni eligibile

Conform obiectivelor si prioritatilor pe teritoriul GAL pot fi realizate urmatoarele investitii:
- crearea si modernizarea infrastructurii fizice de baza (drumuri comunale, retele publice de apa, de alimentare cu gaz, statii de transfer pentru deseuri, canalizare,);

- crearea si dezvoltarea serviciilor de baza pentru populatia din teritoriu (spatii publice de recreere, cladiri publice, sisteme de productie si furnizare de energie din surse regenerabile, infrastructura educationala, achizitionarea de utilaje si echipamente, asezaminte culturale);

-investitii in diferite tipuri si forme de infrastructura sociala -pentru proiectele care prevad si componenta de infrastructura sociala

-investitii pentru dotarea serviciilor de urgenta

-investitii in infrastructura de supraveghere publica a localitatilor

Investitiile noi sau cele care prevad modernizare, reabilitarea cladirilor publice, vor avea obligatoriu prevazute si investitii cu caracter social care sa contribuie in mod direct la crearea de conditii pentru unele categorii din cele incadrate la grupurile vulnerabile (femei, batrani, persoane cu dizabilitati, copii)

EG 3 GAL Proiectul trebuie sa se incadreze in PUG si sa se realizeze pe teritoriul GAL

Documente Verificate:

- Certificatul de Urbanism eliberat in temeiul reglementarilor Documentatiei de urbanism faza PUG:

- in situatia in care investitia propusa prin proiect nu se regaseşte in PUG, Certificatul de Urbanism

ASOCIATIA GRUPUL DE ACTIUNE LOCALA JIU-ROMANATI

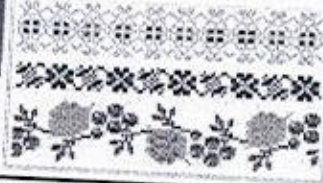

Adresa: Localitatea Castranova, sat Castranova,
str. Stadionului nr. 1, jud Dolj, CP: 207165
CIF 36689144
Email: galromanatijiu@yahoo.com
Tel: 0766497712

GRUPUL DE
ACTIUNE LOCALA
JIU-ROMANATI

eliberat in temeiul reglementarilor Documentatiei de urbanism faza PUZ.

EG 4 GAL Investitia trebuie sa incadreze in categoria de investitii eligibile Activitatile eligibile sunt : In vederea realizarii acestor tipuri de actiuni sunt considerate ca si eligibile urmatoarele tipuri de cheltuieli: a. Lucrari de constructii pentru infiintare, modernizare sau reabilitare infrastructuri b. Achizitionarea de bunuri (utilaje cu montaj, fara montaj si dotari) si montajul acestora in vederea dotarii obiectivelor eligibile c. Achizitionarea de servicii de consultanta, proiectare , dirigentie de santier, taxe, in limitele stabilite de lege necesare in elaborarea si implementarea proiectelor declarate eligibile si selectate d. realizarea de studii si cercetari in vederea realizarii de investitii si obtinerea de acreditari e. alte documentatii pentru obtinerea avizelor De verificat : Studiul de Fezabilitate / Documentatia de Avizare pentru Lucrari- de Interventii/ Memoriu justificativ Certificatul de Urbanism	<input type="checkbox"/>	<input type="checkbox"/>	
EG 5 GAL Investitiile realizate in cladiri noi sau modernizate sa fie prevazute cu posibilitatea colectarii selective a deseurilor De verificat : Studiul de Fezabilitate / Documentatia de Avizare pentru Lucrari- de Interventii/ Memoriu justificativ Certificatul de Urbanism	<input type="checkbox"/>	<input type="checkbox"/>	
EG 6 GAL Beneficiarii trebuie sa demonstreze ca poate asigura sustenabilitatea proiectului din surse proprii sau alte surse de finantare. (de ex. Obiectivul specific 5.2 din cadrul POCU) Studiul de Fezabilitate / Documentatia de Avizare pentru Lucrari- de Interventii/ Memoriu justificativ/ HCL sau Hotarrea Adunarii Generale	<input type="checkbox"/>	<input type="checkbox"/>	
EG 7 GAL Solicitantul va prezenta obligatoriu planul cu privire la combaterea segregarii. De verificat : Planul de combatere a segregarii <u>Atentie!</u>	<input type="checkbox"/>	<input type="checkbox"/>	

Se va prelua matricea de verificare a Bugetului indicativ și a Planului Financiar din formularul aferent sub-masurii din PNDR c investitii similare, in vigoare la momentul lansarii apelului de selectie de catre GAL.

3. Verificarea bugetului indicativ	DA	NU	Nu este cazul
(*se completeaza prin preluarea tuturor punctelor de verificare din formularul aferent sub-masurii din PNDR cu investitii similare, in vigoare la momentul lansarii apelului de selectie de catre GAL)			
3.1	<input type="checkbox"/>	<input type="checkbox"/>	
.....	<input type="checkbox"/>	<input type="checkbox"/>	
4. Verificarea rezonabilitatii preturilor			
(*se completeaza prin preluarea tuturor punctelor de verificare din formularul aferent sub-masurii din PNDR cu investitii similare, la momentul lansarii apelului de selectie de catre GAL)			
4.1	<input type="checkbox"/>	<input type="checkbox"/>	<input type="checkbox"/>
.....	<input type="checkbox"/>	<input type="checkbox"/>	<input type="checkbox"/>
5. Verificarea Planului Financiar			
5.1 Planul financiar este corect completat și respecta gradul de interventie publica stabilit de GAL prin fișa masurii din SDL, fara a depași: • pentru operatiunile generatoare de venit: 90% • pentru operatiunile generatoare de venit cu utilitate publica -100% • pentru operatiunile negeneratoare de venit: 100%	<input type="checkbox"/>	<input type="checkbox"/>	<input type="checkbox"/>
5.2 Proiectul se incadreaza in plafonul maxim al sprijinului public nerambursabil stabilit de GAL prin fișa masurii din SDL, fara a depași valoarea maxima eligibila nerambursabila de 200.000 euro?	<input type="checkbox"/>	<input type="checkbox"/>	

ASOCIATIA GRUPUL DE ACTIUNE LOCALA JIU-ROMANATI

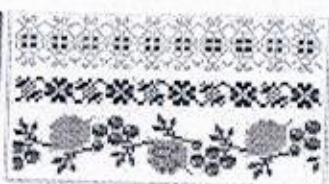

Adresa: Localitatea Castranova, sat Castranova,
str. Stadionului nr. 1, jud Dolj, CP: 207165
CIF 36689144
Email: galromanatijiu@yahoo.com
Tel: 0766497712



5.3 Avansul solicitat se incadreaza intr-un cuantum de pâna la 50% din valoarea totala a ajutorului public nerambursabil?	<input type="checkbox"/>	<input type="checkbox"/>	<input type="checkbox"/>
Da cu diferente	<input type="checkbox"/>	<input type="checkbox"/>	<input type="checkbox"/>

DECIZIA REFERITOARE LA ELIGIBILITATEA PROIECTULUI
PROIECTUL ESTE:

- ELIGIBIL
- NEELIGIBIL

Daca toate criteriile de eligibilitate aplicate proiectului au fost indeplinite, proiectul este eligibil. In cazul proiectelor neeligibile se va completa rubrica Observatii cu toate motivele de neeligibilitate ale proiectului.

Expertul care intocmește Fișa de verificare își concretizeaza verificarea prin inscrierea unei bife („J”) in casutele/câmpurile respective. Persoana care verifica munca expertului certifica acest lucru prin inscrierea unei linii oblice („\”) de la stânga sus spre dreapta jos, suprapusa peste bifa expertului.

Observatii:

Se detaliaza:

- pentru fiecare criteriu de eligibilitate care nu a fost indeplinit, motivul neeligibilitatii, daca este cazul,
- motivul reducerii valorii eligibile, a valorii publice sau a intensitatii sprijinului, daca este cazul,
- motivul neeligibilitatii din punct de vedere al verificarii pe teren, daca este cazul.

.....

.....

Verificat:

Nume/Prenume Semnatura
DATA.....

Intocmit de:

Nume/Prenume Semnatura
DATA.....

Aprobat de :

Nume/Prenume Semnatura
DATA.....

ASOCIATIA GRUPUL DE ACTIUNE LOCALA JIU-ROMANATI



Adresa: Localitatea Castranova, sat Castranova,
str. Stadionului nr. 1, jud Dolj, CP: 207165
CIF 36689144
Email: galromanatijiu@yahoo.com
Tel: 0766497712



2. Verificarea conditiilor de eligibilitate ale proiectului

EG 1. GAL Solicitantul trebuie sa se incadreze in categoria beneficiarilor directi eligibili;

Documente Verificate

Fişa masurii din SDL

Beneficiari directi: Societatea civila, Comune

Beneficiari eligibili directi pentru infrastructura de tip social:

- Autoritatile locale cu responsabilitati in domeniu, in parteneriat cu actorii sociali relevanti (prin actori cu expertiza relevanta se intelege acei actori care vor fi implicati in derularea uneia/unora dintre actiunile 1-5 si care contribuie in mod direct la atingerea indicatorilor de realizare/de rezultat solicitati prin prezenta cerere de propuneri de proiecte)

- Furnizori de servicii sociale in conditiile legii

Pentru masurile cu specific educational este obligatoriu parteneriatul cu unitati scolare locale/Inspectoratul Scolar Judetean din judetul de provenienta al comunitatii marginalizate aflate in risc de saracie si excluziune sociala.

3. Parteneriat intre autoritatea publica locala (APL) și un furnizor de servicii sociale:

Documente Verificate:

- Certificat de acreditare emis de Ministerul Muncii si Justitiei Sociale
- Dovada existentei in teritoriul GAL a sediului/filialei/sucursalei/punct de lucru.
- Actele juridice de infiintare și functionare specifice fiecarei categorii de solicitanti

Acord de parteneriat intre APL și furnizorul de servicii sociale

DOCUMENTE PREZENTATE	PUNCTE DE VERIFICAT IN CADRUL DOCUMENTELOR PREZENTATE
Certificatul de inregistrare fiscala	Se verifica daca informatiile mentionate in paragraful A3. B1.1 si B1.2 al Cererii de finantare corespund cu cele mentionate in documentul 6.1: numele solicitantului, statutul și codul fiscal.
Incheiere privind inscrierea in registrul asociatiilor și fundatiilor, ramasa definitiva/ Certificat de inregistrare in registrul asociatiilor și fundatiilor (in cazul ADI/ONG) și . Actul de infiintare și statutul /ONG	Se verifica conformitatea informatiilor mentionate la punctul A6.2, B1.1 si B1.2 din Cererea de finantare cu informatiile din documentele 6.2 si 6.2.1 prezentate: - Pentru ONG, Expertul verifica daca din doc.6.2.1 prezentat sunt mentionate urmatoarele: denumirea asociatiei/ONG, asociatii, sediul, durata, scopul infiintarii și membrii Consiliului Director. Pentru ONG
-Declaratia F a cererii de finantare - Parteneriat intre autoritatea publica locala (APL) și un furnizor de servicii	Expertul va verifica daca documentele atesta infiintarea și functionarea ONG (actul de infiintare și statutul, Incheiere privind inscrierea in registrul asociatiilor și fundatiilor, ramasa definitiva/ Certificat de inregistrare in

ASOCIATIA GRUPUL DE ACTIUNE LOCALA JIU-ROMANATI



Adresa: Localitatea Castranova, sat Castranova,
str. Stadionului nr. 1, jud Dolj, CP: 207165
CIF 36689144
Email: galromanatijiu@yahoo.com
Tel: 0766497712



<p>sociale (unde este cazul)</p>	<p>registru asociațiilor și fundațiilor, actele doveditoare ale sediului). Punctul/punctele de lucru, după caz, ale solicitantului trebuie să fie situate în teritoriul GAL, activitatea desfășurându-se în teritoriul GAL. Se verifică dacă a fost desemnat un reprezentant legal, pentru colaborare cu AFIR, în vederea realizării proiectului propus și corespunde informațiilor din B1.3. Se verifică Declarația F a cererii de finanțare - declarație pe proprie răspundere a solicitantului privind datoriile fiscale restante și faptul că solicitantul nu se regăsește în una din Categoriile de solicitanți/ beneficiari ai măsurii (M1/ 6B) Dezvoltarea zonei GAL prin investiții realizate în dezvoltarea infrastructurii din interiorul localității</p>
-----------------------------------	---------------------------------------------------------------------------------------------------------------------------------------------------------------------------------------------------------------------------------------------------------------------------------------------------------------------------------------------------------------------------------------------------------------------------------------------------------------------------------------------------------------------------------------------------------------------------------------------------------------------------------------------------------------------------------------------------------------------------------------------------------------------

EG 2 GAL Obiectivul trebuie să se încadreze în cel puțin unul dintre tipurile de activități sprijinite

Tipuri de acțiuni eligibile

Conform obiectivelor și priorităților pe teritoriul GAL pot fi realizate următoarele investiții:

- crearea și modernizarea infrastructurii fizice de bază (drumuri comunale, rețele publice de apă, de alimentare cu gaz, stații de transfer pentru deseuri, canalizare,);
- crearea și dezvoltarea serviciilor de bază pentru populația din teritoriu (spații publice de recreere, clădiri publice, sisteme de producere și furnizare de energie din surse regenerabile, infrastructura educațională, achiziționarea de utilaje și echipamente, asezăminte culturale);
- investiții în diferite tipuri și forme de infrastructură socială
- investiții pentru dotarea serviciilor de urgență
- investiții în infrastructură de supraveghere publică a localităților

Investițiile noi sau cele care prevăd modernizare, reabilitarea clădirilor publice, vor avea obligatoriu prevăzute și investiții cu caracter social care să contribuie în mod direct la crearea de condiții pentru unele categorii din cele încadrate la grupurile vulnerabile (femei, bătrani, persoane cu dizabilități, copii)

<p>1. Studiul de Fezabilitate/Documentația de Avizare pentru Lucrări- de Intervenții, întocmită conform legislației în vigoare privind conținutul cadru al documentației tehnico-economice aferente investițiilor publice, precum și a structurii și metodologiei de elaborare a devizului general pentru obiective de investiții și lucrări de intervenții)</p> <p>2. Certificatul de Urbanism</p> <p>3. Pentru proiectele demarate din alte fonduri și nefinalizate, în completarea documentelor solicitate la punctul 1:</p> <ul style="list-style-type: none"> - Raport de expertiză tehnico- economică din care să reiasă stadiul investiției, indicând componentele/acțiunile din proiect deja realizate, componentele/ acțiunile pentru care nu mai există finanțare din alte surse, precum și devizele refacute cu valorile ramase de finanțat. 	<p>Expertul verifică în baza informațiilor din Cererea de Finanțare și SF/DALI, dacă investiția se încadrează în cel puțin unul</p> <p>Se verifică dacă Certificatul de Urbanism este eliberat pentru investiția propusă prin proiect, dacă este valabil la data depunerii Cererii de finanțare.</p> <p>Investițiile ce vizează înființarea/extinderea unei componente și modernizarea celeilalte componente complementare de apă/apă uzată pot fi tratate într-un singur proiect a cărei valoare nu poate depăși valoarea maximă eligibilă alocată măsurii.</p> <p>În cazul proiectelor demarate din alte fonduri și nefinalizate, expertul verifică, în completarea documentelor solicitate la punctul 1 și Raportul de expertiză tehnico- economică din care să reiasă stadiul investiției, indicând componentele/acțiunile din proiect deja realizate, componentele/ acțiunile pentru care nu mai există finanțare din alte surse, precum și devizele refacute cu valorile ramase de finanțat.</p> <p>În cazul proiectului de investiții în infrastructură rutieră de interes local solicitantul trebuie să prevadă structuri rutiere cu îmbracaminti din mixturi asfaltice și/sau betoane de ciment;</p> <p>În cazul proiectelor de investiții în infrastructură rutieră de interes local care prevăd structuri rutiere cu îmbracaminti de tip <i>pietruire macadam</i>, precum și</p>
------------------------------------------------------------------------------------------------------------------------------------------------------------------------------------------------------------------------------------------------------------------------------------------------------------------------------------------------------------------------------------------------------------------------------------------------------------------------------------------------------------------------------------------------------------------------------------------------------------------------------------------------------------------------------------------------------------------------------------------------------------------------------------------------------------------------------------------------------------------------	---------------------------------------------------------------------------------------------------------------------------------------------------------------------------------------------------------------------------------------------------------------------------------------------------------------------------------------------------------------------------------------------------------------------------------------------------------------------------------------------------------------------------------------------------------------------------------------------------------------------------------------------------------------------------------------------------------------------------------------------------------------------------------------------------------------------------------------------------------------------------------------------------------------------------------------------------------------------------------------------------------------------------------------------------------------------------------------------------------------------------------------------------------------------------------------------------------------------------------------------------------------------------------------------------------------------------------------------------------------------------------------------

GRUPUL DE
ACTIUNE LOCALA
JIU-ROMANATI
C.I.E. - GAL
CASTANA

15
[Signature]

ASOCIATIA GRUPUL DE ACTIUNE LOCALA JIU-ROMANATI

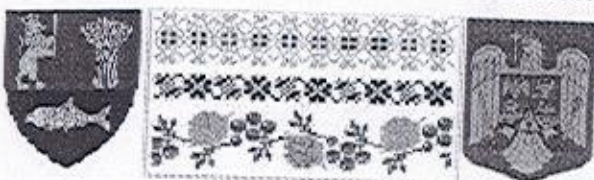

Adresa: Localitatea Castranova, sat Castranova,
str. Stadionului nr. 1, jud Dolj, CP: 207165
CIF 36689144
Email: galromanatijiu@yahoo.com
Tel: 0766497712

imbracaminti provizorii (macadam semipenetrat cu bitum, macadam penetrat cu bitum, macadam penetrat cu emulsie, macadam protejat cu tratamente bituminoase), acestea vor fi declarate neeligibile.

Verificarea documentelor confirma faptul ca investitia se incadreaza in cel putin unul din tipurile de sprijin te prin sub-masura, se va bifa caseta "da" pentru verificare. In caz contrar, expertul bifeaza casuta din coloana motiveaza pozitia in rubrica „Observatii”, criteriul de eligibilitate nefiind indeplinit.

G 3 GAL Proiectul trebuie sa se incadreze in PUG si sa se realizeze pe teritoriul GAL

Documente Verificate:

Certificatul de Urbanism eliberat in temeiul reglementarilor Documentatiei de urbanism faza PUG:

In situatia in care investitia propusa prin proiect nu se regasește in PUG, Certificatul de Urbanism eliberat in temeiul reglementarilor Documentatiei de urbanism faza PUZ.

DOCUMENTE PREZENTATE	PUNCTE DE VERIFICAT IN CADRUL DOCUMENTELOR PREZENTATE
Certificatul de Urbanism	Expertul verifica in baza informatiilor din Certificatului de Urbanism, valabil la data depunerii Cererii de finantare, daca investitia respecta Planul Urbanistic General Expertul verifica daca: -investitia respecta toate specificatiile din Certificatul de Urbanism eliberat in temeiul reglementarilor Documentatiei de urbanism faza PUG: sau -in situatia in care investitia propusa prin proiect nu se regaseste in PUG, solicitantul va depune Certificatul de Urbanism eliberat in temeiul reglementarilor Documentatiei de urbanism faza PUZ.

Verificarea documentelor confirma faptul ca investitia respecta Planul Urbanistic General, expertul bifeaza casuta din coloana DA din fișa de verificare. In caz contrar, expertul bifeaza casuta din coloana NU și motiveaza pozitia lui in rubrica „Observatii” din fișa de evaluare generala a proiectului, proiectul fiind neeligibil.

ASOCIATIA GRUPUL DE ACTIUNE LOCALA JIU-ROMANATI



Adresa: Localitatea Castranova, sat Castranova,
str. Stadionului nr. 1, jud Dolj, CP: 207165
CIF 36689144
Email: galromanatiju@yahoo.com
Tel: 0766497712

EG 4 GAL Investitia trebuie sa incadreze in categoria de investitii eligibile

Activitatile eligibile sunt :

In vederea realizarii acestor tipuri de actiuni sunt considerate ca si eligibile urmatoarele tipuri de cheltuieli:

- a. Lucrari de constructii pentru infiintare, modernizare sau reabilitare infrastructurii
- b. Achizitionarea de bunuri (utilaje cu montaj, fara montaj si dotari) si montajul acestora in vederea dotarii obiectivelor eligibile
- c. Achizitionarea de servicii de consultanta, proiectare , dirigentie de santier, taxe, in limitele stabilite de lege necesare in elaborarea si implementarea proiectelor declarate eligibile si selectate
- d. realizarea de studii si cercetari in vederea realizarii de investitii si obtinerea de acreditari
- e. alte documentatii pentru obtinerea avizelor

De verificat :

Studiul de Fezabilitate / Documentatia de Avizare pentru Lucrari- de Interventii/ Memoriu justificativ
Certificatul de Urbanism

<p>1.Studiul de Fezabilitate/Documentatia de Avizare pentru Lucrari- de Interventii, intocmite conform legislatiei in vigoare privind continutul cadru al documentatiei tehnico-economice aferente investitiilor publice, precum si a structurii si metodologiei de elaborare a devizului general pentru obiective de investitii si lucrari de interventii)</p> <p>2.Certificatul de Urbanism</p>	<p>Expertul verifica in baza informatiilor din Cererea de Finantare si SF/DALI, daca investitia se incadreaza in categoria de cheltuieli eligibile. Daca-n urma verificarii se constata si cheltuieli neeligibile, prin formularul de informatii suplimentare, se cere reducerea cheltuielilor eligibile si trecerea cheltuielilor neeligibile pe rubric de neeligibil. Daca raspunsul primit nu este concludent, atunci proiectul se declara neeligibil</p>
---------------------------------------------------------------------------------------------------------------------------------------------------------------------------------------------------------------------------------------------------------------------------------------------------------------------------------------------------------------------------------------------------	--------------------------------------------------------------------------------------------------------------------------------------------------------------------------------------------------------------------------------------------------------------------------------------------------------------------------------------------------------------------------------------------------------------------------------------------------------------

Daca verificarea documentelor confirma faptul ca investitia respecta Cheltuielile eligibile , expertul bifeaza casuta din coloana DA din fișa de verificare. In caz contrar, expertul bifeaza casuta din coloana NU și motiveaza pozitia lui in rubrica „Observatii” din fișa de evaluare generala a proiectului, proiectul fiind neeligibil.

EG 5 GAL Investitiile realizate in cladiri noi sau modernizate sa fie prevazute cu posibilitatea colectarii selective a deseurilor

De verificat :

Studiul de Fezabilitate / Documentatia de Avizare pentru Lucrari- de Interventii/ Memoriu justificativ

DOCUMENTE PREZENTATE	PUNCTE DE VERIFICAT IN CADRUL DOCUMENTELOR PREZENTATE
<p>Studiul de Fezabilitate / Documentatia de Avizare pentru Lucrari- de Interventii/ Memoriu justificativ</p> <p>Certificatul de Urbanism</p>	<p>Se verifica in documentele prezentate, daca beneficiarul face investitii , in colectarea selective a deseurilor.</p>

ASOCIATIA GRUPUL DE ACTIUNE LOCALA JIU-ROMANATI



Adresa: Localitatea Castranova, sat Castranova,
str. Stadionului nr. 1, jud Dolj, CP: 207165
CIF 36689144
Email: galromanatijiu@yahoo.com
Tel: 0766497712



Daca verificarea documentelor confirma faptul ca in proiect sunt prinse cheltuieli cu privire la "colectarea selectiva a deseurilor", expertul bifeaza casuta din coloana DA din fișa de verificare. In caz contrar, expertul bifeaza casuta din coloana NU și motiveaza pozitia lui în rubrica „Observatii” din fișa de evaluare generala a proiectului, proiectul fiind neeligibil.

EG 6 GAL Beneficiarii trebuie sa demonstreze ca poate asigura sustenabilitatea proiectului din surse proprii sau alte surse de finantare. (de ex. Obiectivul specific 5.2 din cadrul POCU)
Studiul de Fezabilitate / Documentatia de Avizare pentru Lucrari- de Interventii/ Memoriu justificativ/ HCL sau Hotarrea Adunarii Generale

DOCUMENTE PREZENTATE	PUNCTE DE VERIFICAT IN CADRUL DOCUMENTELOR PREZENTATE
Studiul de Fezabilitate / Documentatia de Avizare pentru Lucrari- de Interventii/ Memoriu justificativ HCL sau Hotarrea Adunarii Generale	Se verifica in documentele prezentate, daca olicitantul prezinta informatii din care sa reiasa sustenabilitatea proiectului din surse proprii sau din alte surse de finantare

Daca verificarea documentelor confirma faptul ca in proiect sunt prezentate documente cu privire la "Sustenabilitatea proiectului", expertul bifeaza casuta din coloana DA din fișa de verificare. In caz contrar, expertul bifeaza casuta din coloana NU și motiveaza pozitia lui în rubrica „Observatii” din fișa de evaluare generala a proiectului, proiectul fiind neeligibil.

3. Verificarea bugetului indicativ

DOCUMENTE PREZENTATE	PUNCTE DE VERIFICAT IN CADRUL DOCUMENTELOR PREZENTATE
1. Studiul de Fezabilitate / Documentatia de Avizare pentru Lucrari de Interventii, întocmite conform legislatiei in vigoare privind continutul cadru al documentatiei tehnico-economice aferente investitiilor publice, precum și a structurii și metodologiei de elaborare a devizului general pentru obiective de investitii și lucrari de interventii. Pentru proiectele demarate din alte fonduri și nefinalizate, in completarea documentelor solicitate la punctul 1: - Raport de expertiza tehnico-economica din care sa reiasa stadiul investitiei, indicand componentele/actiunile din proiect deja realizate, componentele/	Se verifica Bugetul indicativ din cererea de finantare prin corelarea informatiilor mentionate de solicitant in liniile bugetare cu prevederile din fișa tehnica a sub-masurii. Se va verifica daca tipurile de cheltuieli și sumele inscrise sunt corecte și corespund devizului general al investitiei. Bugetul indicativ se verifica astfel: - valoarea eligibila pentru fiecare capitol sa fie egala cu valoarea eligibila din devize; - valoarea pentru fiecare capitol sa fie egala cu valoarea din devizul general, fara TVA; - in matricea de verificare a bugetului indicativ se completeaza „Actualizarea” din bugetul indicativ al CF, care nu se regasesc in devizul general; - in bugetul indicativ valoarea TVA este egala cu valoarea TVA din devizul general. Cheile de verificare sunt urmatoarele: - valoarea cheltuielilor eligibile de la Cap. 3 < 10% din (cheltuieli eligibile de la Cap 1.2 + Cap. 1.3 + Cap.2 +Cap.4); - cheltuieli diverse și neprevazute (Pct.5.3) trebuie sa fie trecute in rubrica neeligibil



ASOCIATIA GRUPUL DE ACTIUNE LOCALA JIU-ROMANATI



Adresa: Localitatea Castranova, sat Castranova,
str. Stadionului nr. 1, jud Dolj, CP: 207165
CIF 36689144
Email: galromanatiju@yahoo.com
Tel: 0766497712

actiunile pentru care nu nu mai exista finantare din alte surse, precum si devizele refacute cu valorile ramase de finantat.

- actualizarea nu poate depasi 5% din totalul cheltuielilor eligibile
Se verifica corectitudinea calculului.
Se verifica corelarea datelor prezentate in Devizul general cu cele prezentate in studiul de fezabilitate.

In cazul proiectelor demarate din alte fonduri si nefinalizate, expertul verifica, in completarea documentelor solicitate la punctul 1 si Raportul de expertiza tehnico- economica din care sa reiasa stadiul investitiei, indicand componentele/actiunile din proiect deja realizate, componentele/ actiunile pentru care nu nu mai exista finantare din alte surse, precum si devizele refacute cu valorile ramase de finantat.

Verificarea consta in asigurarea ca toate costurile de investitii propuse pentru finantare sunt eligibile si calculele sunt corecte iar Bugetul indicativ este structurat pe capitole si subcapitole.

Se completeaza matricea de verificare a Bugetului indicativ in format electronic, se prindeaza si se ataseaza FIȘA DE EVALUARE GENERALA A PROIECTULUI

Solicitantii pot depune Studiul de Fezabilitate/Documentatia de Avizare pentru Lucrari de Interventii/Proiect Tehnic, intocmit/a in conformitate cu prevederile HG 28/2008, daca se incadreaza in prevederile art. 15 din HG 907/2016.

BUGETUL INDICATIV, Anexa A1 Deviz financiar- Capitolul 3, Anexa A2 DEVIZ PE OBIECT, Anexa A3 Deviz capitolul 2 si Deviz capitolul 5, vor fi completate in functie de actul normativ care a stat la baza intocmirii SF/DALI, prin folosirea radiobutonului "Continutul cadru al documentatiei tehnico economice HG 28/2008 sau HG 907/2016", plasat in pagina 1 a cererii de finantare.

3.1. Informatiile furnizate in cadrul bugetului indicativ din cererea de finantare sunt corecte si sunt in conformitate cu devizul general devizele pe obiect precizate in Studiul de Fezabilitate /Documentatia de Avizare pentru Lucrari de Interventii ?

Dupa completarea matricei de verificare a Bugetului indicativ, daca cheltuielile din cererea de finantare corespund cu cele din devizul general si devizele pe obiect, neexistand diferente, expertul bifeaza caseta corespunzatoare DA.

Observatie:

Daca exista diferente de incadrare, in sensul ca unele cheltuieli neeligibile sunt trecute in categoria cheltuielilor eligibile, bugetul este retransmis solicitantului pentru recalculare, prin Fișa de solicitare a informatiilor suplimentare

Prin transmiterea formularului de catre solicitant cu bugetul corectat, expertul va completa bugetul in Fișa de evaluare generala a proiectului si bifeaza DA cu diferente, motivandu-și pozitia in linia prevazuta in acest scop la rubrica Observatii.

In cazul in care nu se efectueaza corectura de catre solicitant prin formularul Fișa de solicitare a informatiilor suplimentare, expertul bifeaza NU și își motiveaza pozitia in linia prevazuta in acest scop la rubrica Observatii.

Daca exista mici diferente de calcul in cererea de finantare fata de devizul general si devizele pe obiect, expertul efectueaza modificarile in buget si in matricea de verificare a Bugetului indicativ din Fișa de evaluare generala a proiectului (in baza informatiilor din formularul Fișa de solicitare a informatiilor suplimentare trimis de catre solicitant referitoare la diferentele de calcul), si bifeaza caseta corespunzatoare DA cu diferente. In acest caz se vor oferi explicatii in rubrica Observatii.

In cazul in care nu se efectueaza corectura de catre solicitant prin formularul Fișa de solicitare a informatiilor suplimentare, expertul bifeaza NU și își motiveaza pozitia in linia prevazuta in acest scop la rubrica Observatii.

Cererea de finantare este declarata eligibila prin bifarea casutei corespunzatoare DA/DA cu diferente.

ASOCIATIA GRUPUL DE ACTIUNE LOCALA JIU-ROMANATI



Adresa: Localitatea Castranova, sat Castranova,
str. Stadionului nr. 1, jud Dolj, CP: 207165
CIF 36689144

Email: galromanatiju@yahoo.com

Tel: 0766497712



3.2. Verificarea corectitudinii ratei de schimb. Rata de conversie între Euro și moneda națională pentru România este cea publicată de Banca Centrală Europeană pe Internet la adresa: <<http://www.ecb.int/index.html>> (se anexează pagina conținând cursul BCE din data întocmirii Studiului de fezabilitate/ Documentația de Avizare a Lucrarilor de intervenții):

Expertul verifică dacă data și rata de schimb din cererea de finanțare și cea utilizată în devizul general din studiul de fezabilitate/ Documentația de Avizare pentru Lucrări de Intervenții (șett-ul) corespund cu cea publicată de Banca Centrală Europeană pe Internet la adresa: <<http://www.ecb.int/index.html>>. Expertul va atașa pagina conținând cursul BCE din data întocmirii Studiului de fezabilitate/ Documentația de Avizare a Lucrarilor de Intervenții.

Dacă în urma verificării se constată că aceasta corespunde, expertul bifează caseta corespunzătoare DA. Dacă aceasta nu corespunde, expertul bifează caseta corespunzătoare NU și înștiințează solicitantul în vederea clarificării prin Fișa de solicitare a informațiilor suplimentare

3.3. Sunt investițiile eligibile în conformitate cu specificatiile sub-masurii?

Se verifică dacă cheltuielile neeligibile din fișa măsurii sunt incluse în devizele pe obiecte și bugetul indicativ.

Investițiile și cheltuielile neeligibile conform măsurii

- Cheltuielile neeligibile generale sunt:

- cheltuielile cu achiziționarea de bunuri și echipamente "second hand";
 - cheltuieli efectuate înainte de semnarea contractului de finanțare a proiectului cu excepția: costurilor generale definite la art 45, alin 2 litera c) a R (UE) nr. 1305 / 2013 care pot fi realizate înainte de depunerea cererii de finanțare;
 - cheltuieli cu achiziția mijloacelor de transport pentru uz personal
 - cheltuieli cu investițiile ce fac obiectul dublei finanțări care vizează aceleași costuri eligibile;
 - în cazul contractelor de leasing, celelalte costuri legate de contractele de leasing, cum ar fi marja locatorului, costurile de refinanțare a dobânzilor, cheltuielile generale și cheltuielile de asigurare;
 - cheltuieli neeligibile în conformitate cu art. 69, alin (3) din R (UE) nr. 1303 / 2013 și anume: a. dobânzi debitoare, cu excepția celor referitoare la granturi acordate sub forma unei subvenții pentru dobânda sau a unei subvenții pentru comisioanele de garantare; b. achiziționarea de terenuri neconstruite și de terenuri construite; c. taxa pe valoarea adăugată, cu excepția cazului în care aceasta nu se poate recupera în temeiul legislației naționale privind TVA-ul sau a prevederilor specifice pentru instrumente financiare.
- Nu se vor finanța infrastructuri de tip rezidențial
- Au fost respectate prevederile aplicabile LEADER din H.G. nr. 226/2015 privind stabilirea cadrului general de implementare a măsurilor PNDR - cap. 8.1 și fișa tehnică a sub-măsurii 19.2.

Cheltuielile eligibile pentru sprijin

.Lucrări de înființare, modernizare sau reabilitare a următoarelor tipuri de investiții:

- crearea și modernizarea infrastructurii fizice de bază (drumuri comunale, rețele publice de apă, de alimentare cu gaz, stații de transfer pentru deseuri, canalizare,);
 - crearea și dezvoltarea serviciilor de bază pentru populația din teritoriu (spații publice de recreere, clădiri publice, sisteme de producere și furnizare de energie din surse regenerabile, infrastructura educațională, achiziționarea de utilaje și echipamente, asezăminte culturale);
 - investiții în diferite tipuri și forme de infrastructură socială
 - investiții pentru dotarea serviciilor de urgență
 - investiții în infrastructura de supraveghere publică a localităților
- Investițiile noi sau cele care prevăd modernizare, reabilitarea clădirilor publice, vor avea obligatoriu prevăzute și investiții cu caracter social care să contribuie în mod direct la crearea de condiții pentru unele categorii din cele încadrate la grupurile vulnerabile (femei, bătrâni, persoane cu dizabilități, copii)



ASOCIATIA GRUPUL DE ACTIUNE LOCALA JIU-ROMANATI

Adresa: Localitatea Castranova, sat Castranova,
str. Stadionului nr. 1, jud Dolj, CP: 207165
CIF 36689144

Email: galromanatiju@yahoo.com

Tel: 0766497712



Pentru costurile neeligibile, expertul verifica daca costurile neeligibile prezentate mai sus se regasesc in bugetul indicativ. Daca aceste costuri se regasesc in bugetul indicativ, se bifeaza casuta corespunzatoare din dreptul fiecarei cheltuieli neeligibile si se verifica daca aceste costuri se regasesc in coloana de cheltuieli neeligibile.

Daca in urma verificarii se constata ca cheltuielile eligibile si neeligibile sunt trecute in coloanele corespunzatoare acestora, expertul bifeaza DA in casuta corespunzatoare, in caz contrar bifeaza NU si isi motiveaza pozitia in linia prevazuta in acest scop la rubrica Observatii, aceste cheltuieli fiind neeligibile.

3.4. Costurile reprezentand plata arhitectilor, inginerilor si consultantilor, taxelor legale, a studiilor de fezabilitate, achizitionarea de licente si patente, pentru pregatirea si/sau implementarea proiectului, direct legate de masura, nu depasesc 10% din costul total eligibil al proiectului, respectiv 5% pentru proiectele care prevad investitii in achizitii, altele decât cele referitoare la constructii-montaj?

Expertul verifica in bugetul indicativ daca valoarea cheltuielilor eligibile de la Cap. 3 <10% din (cheltuieli eligibile de la subcap. 1.2 + subcap. 1.3 + subcap.2.+Cap.4)

Daca aceste costuri se incadreaza in procentele specificate mai sus, expertul bifeaza DA in casuta corespunzatoare, in caz contrar solicita corectarea bugetului indicativ prin formularul Fișa de solicitare a informatiilor suplimentare.

Prin transmiterea formularului Fișa de solicitare a informatiilor suplimentare de catre solicitant cu bugetul corectat, expertul completeaza bugetul din FISA DE EVALUARE GENERALE A PROIECTULUI si bifeaza DA cu diferente si isi motiveaza pozitia in linia prevazuta in acest scop la rubrica Observatii.

In cazul in care nu se efectueaza corectura de catre solicitant, expertul bifeaza NU si isi motiveaza pozitia in linia prevazuta in acest scop la rubrica Observatii.

Cererea de finantare este declarata eligibila prin bifarea casutei corespunzatoare DA/DA cu diferente.

3.5. Cheltuielile diverse si neprevazute (Cap. 5.3) din Bugetul indicativ nu sunt eligibile prin FEADR.

Expertul verifica in bugetul indicativ daca valoarea cheltuielilor diverse si neprevazute sunt trecute la rubrica neeligibil.

Daca aceste costuri respecta conditia de mai sus, expertul bifeaza DA in casuta corespunzatoare, in caz contrar solicita corectarea bugetului indicativ prin formularul Fișa de solicitare a informatiilor suplimentare

Prin transmiterea formularului Fișa de solicitare a informatiilor suplimentare de catre solicitant cu bugetul corectat, expertul completeaza bugetul din FISA DE EVALUARE GENERALE A PROIECTULUI si bifeaza DA cu diferente si isi motiveaza pozitia in linia prevazuta in acest scop la rubrica Observatii.

In cazul in care nu se efectueaza corectura de catre solicitant, expertul bifeaza NU si isi motiveaza pozitia in linia prevazuta in acest scop la rubrica Observatii.

Cererea de finantare este declarata eligibila prin bifarea casutei corespunzatoare DA/DA cu diferente.

3.6. TVA este corect incadrat in coloana cheltuielilor neeligibile/eligibile?

Expertul verifica daca solicitantul a bifat casuta corespunzatoare in declaratia F.

Daca solicitantul este platitor de TVA, valoarea TVA aferent cheltuielilor eligibile purtatoare de TVA, este trecuta in coloana cheltuielilor neeligibile?

Expertul verifica daca valoare TVA este trecuta in coloana cheltuielilor neeligibile, in cazul in care solicitantul a declarat ca este platitor de TVA, si bifeaza DA in casuta corespunzatoare.

Expertul va bifa casuta NU in cazul in care solicitantul este platitor de TVA si valoarea TVA este trecuta in coloana cheltuielilor eligibile si va opera modificarile in bugetul indicativ, motivându-și decizia la rubrica Observatii.

Daca solicitantul este neplatitor de TVA, valoarea TVA aferent cheltuielilor eligibile purtatoare de TVA, poate fi trecuta in coloana cheltuielilor eligibile sau neeligibile.

Expertul va bifa DA in casuta corespunzatoare daca TVA este trecut in coloana cheltuielilor eligibile si verifica daca valoarea TVA se refera numai la valoarea cheltuielilor eligibile purtatoare de TVA.

ASOCIATIA GRUPUL DE ACTIUNE LOCALA JIU-ROMANATI



Adresa: Localitatea Castranova, sat Castranova,
str. Stadionului nr. 1, jud Dolj, CP: 207165
CIF 36689144
Email: galromanatiju@yahoo.com
Tel: 0766497712



In cazul identificarii unor diferente, expertul verifica corectitudinea valorii TVA și bifeaza DA cu diferente și va opera modificarile in bugetul indicativ, motivându-și decizia la rubrica Observatii.

4. Verificarea rezonabilitatii preturilor conform prevederilor art.8 alin.(3) lit. (a) și (b) din HG226/2015, cu modificarile și completarile ulterioare

4.1. Categoria de bunuri se regasesc in Baza de Date?

Expertul verifica daca categoria de bunuri din devizele pe obiecte se regasesc in Baza de date preturi de pe pagina de internet AFIR. Daca se regasesc, expertul bifeaza in caseta corespunzatoare DA.
Daca categoria de bunuri nu se regasesc in Baza de date preturi, expertul bifeaza in caseta corespunzatoare NU.

4.2. Daca la pct. 4.1. raspunsul este DA, sunt atasate extrasele tiparite din baza de date?

Daca sunt atasate extrasele tiparite din Baza de date, expertul bifeaza in caseta corespunzatoare DA, iar daca nu sunt atasate expertul bifeaza NU și prindeaza din baza de date extrasele relevante.

4.3. Daca la pct. 4.1. raspunsul este DA, preturile utilizate pentru bunuri se incadreaza in maximul prevazut in Baza de Date de preturi?

Expertul verifica daca preturile se incadreaza in maximul prevazut in Baza de Date de preturi pentru bunul respectiv, bifeaza in caseta corespunzatoare DA, suma acceptata de evaluator fiind cea din devize.
Daca preturile nu se incadreaza in valorile maxime prevazute in Baza de Date de preturi pentru bunurile respective, expertul notifica solicitantul prin Fișa de solicitare a informatiilor suplimentare de diferenta dintre cele doua valori pentru modificarea bugetului indicativ/ devizului general cu valoare din baza de date pentru bunul/ bunurile respective. In urma raspunsului solicitantului expertul bifeaza in caseta corespunzatoare DA in cazul in care solicitantul si-a insusit valoarea din baza de date de preturi sau bifeaza in caseta corespunzatoare NU, daca solicitantul nu este de acord, cheltuiala trecându-se pe neeligibil.

4.4. Pentru lucrari, exista in SF/DALI declaratia proiectantului semnata și stampilata privind sursa de preturi?

Expertul verifica existenta precizarilor proiectantului privind sursa de preturi din Studiul de fezabilitate, daca declaratia este semnata și stampilata și bifeaza in caseta corespunzatoare DA sau NU.
Daca proiectantul nu a indicat sursa de preturi pentru lucrari, expertul înștiinteaza solicitantul prin formularul Fișa de solicitare a informatiilor suplimentare pentru trimiterea declaratiei proiectantului privind sursa de preturi, mentionând ca daca aceasta nu este transmisa, cheltuielile devin neeligibile. Dupa primirea declaratiei proiectantului privind sursa de preturi, expertul bifeaza DA. Daca in urma solicitarii de informatii, solicitantul nu furnizeaza declaratia proiectantului privind sursa de preturi, cheltuielile corespunzatoare devin neeligibile și expertul modifica bugetul indicativ respectiv valoarea totala eligibila proiectului, in sensul diminuarii acestuia cu costurile corespunzatoare.
In situatia in care o parte din bunuri/servicii se regasesc in baza de date și pentru celelalte se prezinta oferte, se bifeaza da și la pct. 4.1 și la pct.4.4., iar la rubrica Observatii expertul va mentiona ca preturile pentru bunuri/serviciile sunt incluse in cheltuieli.

4.5. La fundamentarea costului investitiei de baza s-a tinut cont de standardul de cost stabilit prin HG 363/2010 cu completarile și modificarile ulterioare?

Conform prevederilor art.8 alin. (3) lit.(c) din HG nr.226/2015 cu modificarile și completarile ulterioare, expertul compara costurile utilizate pentru intocmirea devizelor pe obiect aferente capitolului 4 al devizului general, cu valoarea costurilor standard stabilite prin HG nr.363/2010 cu completarile și modificarile ulterioare pentru lucrari de investitii. In situatia in care valoarea unitara din cererea de finantare este mai mare decât cea stabilita prin HG 363/2010 cu completarile și modificarile ulterioare pentru același tip de investitie, se solicita justificari privind fundamentarea costurilor adoptate și, dupa caz, elaborarea de devize pe obiect distincte pentru categoriile de lucrari incluse in calculul costului dupa cum urmeaza:
Expertul compara valoarea costurilor C+M din bugetul propus in cererea de finantare, cu valoarea costurilor standard stabilite prin HG 363/2010 cu completarile și modificarile ulterioare, pentru lucrari de investitii. In situatia in care valoarea unitara din cererea de finantare este mai mare decât cea stabilita prin HG 363/2010 cu completarile și modificarile ulterioare, pentru același tip de investitie, se solicita justificari privind fundamentarea costurilor adoptate și, dupa caz, elaborarea de devize pe obiect distincte pentru categoriile de lucrari incluse in calculul costului dupa cum urmeaza:

ASOCIATIA GRUPUL DE ACTIUNE LOCALA JIU-ROMANATI

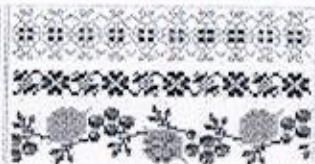

Adresa: Localitatea Castranova, sat Castranova,
str. Stadionului nr. 1, jud Dolj, CP: 207165
CIF 36689144
Email: galromanatijiu@yahoo.com
Tel: 0766497712



- In cazul in care expertul constata ca valorile C+M din bugetul propus in cererea de finantare prezinta o abatere de pana la 10% in plus fata de costul de referinta, pentru investitiile noi si de pana la 15% in cazul interventiilor la lucrarile existente, va considera proiectul eligibil fara a incepe o aprofundare a rezultatului;

- In cazul in care expertul constata ca valorile C+M din bugetul propus in cererea de finantare prezinta o abatere cuprinsa intre 10/15% si 30% in plus fata de costul de referinta, va efectua o analiza aprofundata a proiectului pentru verificarea valorilor C+M pe baza elementelor specifice din cadrul acestuia pentru fiecare obiect de investitie la care se constata depasiri ale costurilor specific stabilite. Totodata acesta va solicita informatii suplimentare beneficiarului din care sa reiasa foarte clar modalitatea de calcul a valorii C+M, si prezentarea conditiilor specifice fiecarei investitii in parte, care au condus la depasirea costului specific. Expertul va decide in functie de documentele primite eligibilitatea proiectului precum si trecerea in cheltuieli neeligibile a acelor cheltuieli care nu sunt justificate in mod corespunzator.

Decizia luata va fi justificata in detaliu (pentru fiecare obiect de investitie analizat) la rubrica observatii din fisa de evaluare generala a proiectului;

-In cazul in care expertul constata ca valorile C+M din bugetul propus in cererea de finantare prezinta o abatere peste 30% in plus fata de costul de referinta, va efectua aceeaasi analiza aprofundata a proiectului ca in cazul de mai sus si va transmite proiectul impreuna cu analiza efectuata, cu punctul sau de vedere

In functie de analiza efectuata, expertul ajusteaza, daca este cazul, bugetul indicativ si notifica solicitantul despre aceste modificari. Motivele care au condus la modificarile bugetului vor fi mentionate la rubrica Observatii.

In cazul in care solicitantul refuza insusirea modificarilor decise de catre expertul CRFIR proiectul va fi declarant neeligibil.

5. Verificarea Planului Financiar

Plan Financiar Totalizator SubMăsura 7.2			
0	1	2	3
	Cheltuieli eligibile	Cheltuieli neeligibile	Total proiect
	Euro	Euro	Euro
1. Ajutor public nerambursabil			
2. Cofinantare privata, din care:			
2.1 - autofinantare			
2.2 - imprumuturi			
3. Buget Local			
4. TOTAL PROIECT			
Procent contributie publica			
Avans solicitat			
Procent avans			



ASOCIATIA GRUPUL DE ACTIUNE LOCALA JIU-ROMANATI

Adresa: Localitatea Castranova, sat Castranova,
str. Stadionului nr. 1, jud Dolj, CP: 207165
CIF 36689144
Email: galromanatiju@yahoo.com
Tel: 0766497712



Formule de calcul:

$$\text{Col.3} = \text{col.1} + \text{col.2}$$

$$\text{R.4} = \text{R.1} + \text{R.2} + \text{R.3}$$

$$\text{R.2} = \text{R.2.1} + \text{R.2.2}$$

Restrictii

$$\text{R.1, col.1} = \text{Procent contributie publica} \times \text{R. 4, col.1}$$

$$\text{Procent avans} = \text{Avans solicitat} / \text{Ajutor public nerambursabil} \times 100$$

5.1 Planul financiar este corect completat și respecta gradul de interventie publica?

Expertul verifica daca:

- Planul financiar este completat corect.
- in cazul proiectelor de apa/apa uzata, expertul verifica daca gradul de interventie (intensitatea) este calculat in functie de indicatorul venit actualizat net (VAN) rezultat din analiza cost beneficiu și este de max. 100 %.

In cazul proiectelor care vizeaza investitii in modernizarea infrastructurii de apa/apa uzata aplicate de autoritatile publice locale, pentru stabilirea intensitatii sprijinului expertul verifica in Analiza Cost Beneficiu care completeaza Documentatiile de Avizare pentru Lucrari de Interventii daca gradul de interventie (intensitatea) este calculat corect. In cazul proiectelor de apa /apa uzata se verifica daca:

- > venitul actualizat net (VAN) este ≤ 0 , intensitatea sprijinului va fi de 100%;
- > venitul actualizat net (VAN) este > 0 , intensitatea sprijinului va fi de pâna la 100%.

In situatia in care VAN > 0 , expertul verifica daca intensitatea este calculata in conformitate cu modelul din Anexa 4 - *Recomandari privind elaborarea Analizei Cost-Beneficiu*.

In cazul proiectelor care vizeaza infrastructura educationala/sociala, expertul verifica daca gradul de interventie (intensitatea) sprijinului public este e 100% in cazul proiectelor depuse de comune și de 80% in cazul proiectelor depuse de ONG.

In situatia in care proiectul indeplinește conditiile de mai sus expertul bifeaza in caseta corespunzatoare DA, in caz contrar expertul bifeaza in caseta corespunzatoare NU și își motiveaza pozitia in linia prevazuta in acest scop la rubrica Observatii.

5.2 Proiectul se incadreaza in plafonul maxim al sprijinului public nerambursabil?

Expertul verifica in Planul financiar, rândul „Ajutor public nerambursabil”, coloana 1, daca cheltuielile eligibile corespund cu plafonul maxim precizat in fișa tehnica a sub-masurii și sunt in conformitate cu conditiile precizate, dupa cum urmeaza:
Sprijinul public nerambursabil acordat in cadrul acestei sub-masuri va fi 100% din totalul cheltuielilor eligibile pentru proiectele aplicate de autoritatile publice locale și de pâna la 100% in cazul proiectelor de apa / apa uzata, sub rezerva aplicarii art. 61 din R (UE) nr. 1303 / 2013, iar in cazul ONG sprijinul public nerambursabil va fi de 80% din totalul cheltuielilor eligibile și nu va depași:

- 100000 euro/beneficiar
- Daca valoarea eligibila a proiectului se incadreaza in plafonul maxim al sprijinului public nerambursabil, expertul bifeaza in caseta corespunzatoare DA.
- Daca valoarea eligibila a proiectului depășește plafonul maxim al sprijinului public nerambursabil, expertul bifeaza in caseta corespunzatoare NU și își motiveaza pozitia in linia prevazuta in acest scop la rubrica Observatii.

5.3 Avansul solicitat se incadreaza intr-un quantum de pâna la 50% din ajutorul public nerambursabil?



ASOCIATIA GRUPUL DE ACTIUNE LOCALA JIU-ROMANATI



Adresa: Localitatea Castranova, sat Castranova,
str. Stadionului nr. 1, jud Dolj, CP: 207165
CIF 36689144

Email: galromanatiju@yahoo.com

Tel: 0766497712

Expertul verifica daca avansul cerut de catre solicitant reprezinta cel mult 50% din ajutorul public pentru investitii. Daca da, expertul inscrie valoarea in Planul financiar și bifeaza caseta DA, in caz contrar solicita corectarea bugetului indicativ prin formularul Fișa de solicitare a informatiilor suplimentare. Prin transmiterea formularului Fișa de solicitare a informatiilor suplimentare de catre solicitant cu bugetul corectat, expertul inscrie valoarea in Planul financiar și bifeaza DA cu diferente și își motiveaza pozitia in linia prevazuta in acest scop la rubrica Observatii.

In cazul in care nu se efectueaza corectura de catre solicitant, expertul bifeaza NU și își motiveaza pozitia in linia prevazuta in acest scop la rubrica Observatii.

In cazul in care potentialul beneficiar nu a solicitat avans, expertul bifeaza caseta Nu este cazul.

6. Verificarea încadrării proiectului în Domeniile de Interventie

Expertul va verifica încadrarea proiectului în Domeniul de Interventie specific componentei din cadrul măsurii .
Expertul verifica încadrarea proiectului în alocarea financiară aferentă teritoriului în care se implementează proiectul.

Proiectul va fi obligatoriu încadrat în alocarea financiară aferentă teritoriului în care se implementează proiectul, respectiv „Restul teritoriului”, „Zona montană”
Pentru investițiile care se încadrează în Zona Montana se va verifica - Anexa 3 - Lista UAT din Zona Montana

In cazul in care proiectul a fost încadrat greșit, expertul va bifa casuta DA și proiectul va fi declarat neconform și nu va intra în etapa de selecție. In situația contrară expertul va bifa NU

7. Verificarea Indicatorilor de Monitorizare

Se verifica daca indicatorii din cererea de finantare sunt corecti, in caz contrar se completeaza tabelul cu informatia corecta.



ASOCIATIA GRUPUL DE ACTIUNE LOCALA JIU-ROMANATI

Adresa: Localitatea Castranova, sat Castranova,
str. Stadionului nr. 1, jud Dolj, CP: 207165
CIF 36689144

Email: galromanatijiu@yahoo.com

Tel: 0766497712



PROCEDURA DE SELECTIE APLICATA DE COMITETUL DE SELECTIE

Selectia proiectelor se efectuează de către GAL. Criteriile de selecție vor fi preluate din Ghidurile Solicitantului aferente măsurilor în care se încadrează proiectele.

GAL va stabili:

- punctajul acordat pentru fiecare criteriu de selecție, astfel încât, punctajul maxim pe proiect să nu depășească 100 de puncte,
- punctajul minim pe proiect, obligatoriu de obținut, pentru ca acesta să fie selectat și
- criteriile de departajare ale proiectelor cu același punctaj. In caz de punctaj egal, va avea prioritate proiectul cu valoarea eligibila cea mai mica.

Procedura de selectie se regaseste detaliata pe site-ul GAL www.jiuromanati.ro

CRITERIILE DE SELECTIE CU PUNCTAJELE AFERENTE

- CS 1. Complementaritatea proiectului, abordarea de jos in sus - max. 30 puncte**
- o Solicitantul a mai depus un proiect pe una din masurile M5/6B, M3/6A, M2/2B din cadrul SDL - 30 puncte
 - o Solicitantul demonstreaza ca beneficiaza direct de pe urma altui proiect depus pe una din masurile M5/6B, M3/6A, M2/2B in cadrul actualei SDL, in derulare sau finalizat- 20 puncte
 - o Solicitantul demonstreaza ca beneficiaza indirect (in calitate de furnizor sau client constant, demonstrat cu precontracte, al unui titular de investitie) de pe urma altui proiect depus pe una din masurile M5/6B, M3/6A, M2/2B in cadrul actualei SDL, in derulare sau finalizat- 15 puncte
- CS.2. Realizarea de investitii pentru protectia mediului (cu exceptia celor obligatorii conform criteriilor de eligibilitate)-20 puncte**
- CS.3. Numarul de locuitori deserviti -max 30 puncte (cate 5 puncte pentru fiecare 2000 de persoane arondate)**
- CS.4: Investitii cu caracter social-20 puncte**
- Punctajul minim pentru aceasta submasura este de 5 p.
- Metologia de verificare a criteriilor de selectie

ASOCIATIA GRUPUL DE ACTIUNE LOCALA JIU-ROMANATI



Adresa: Localitatea Castranova, sat Castranova,
str. Stadionului nr. 1, jud Dolj, CP: 207165
CIF 36689144
Email: galromanatijiu@yahoo.com
Tel: 0766497712



FIȘA DE VERIFICARE A CRITERIILOR DE SELECTIE

(M4/6B) Inițierea, modernizarea sau reabilitarea infrastructurii din interiorul localității și a infrastructurilor cu caracter social * (CF):

*Se va prelua din Fișa de verificare a încadrării proiectului E1.2.1L

Denumirea solicitantului :

Titlul proiectului

Amplasare

(localitate)

Statutul juridic

Date personale (reprezentant legal)

Nume:

Prenume:

Functia reprezentantului legal :

Verificarea criteriilor de selectie ale proiectului	Punctaj maxim
<p>Criterii de selectie</p> <p style="text-align: center;">Doc. verificate</p>	
<p>CS 1. Complementaritatea proiectului, abordarea de jos in sus - max. 30 puncte</p> <ul style="list-style-type: none"> o Solicitantul a mai depus un proiect pe una din masurile M5/6B, M3/6A, M2/2B din cadrul SDL - 30 puncte o Solicitantul demonstreaza ca beneficiaza direct de pe urma altui proiect depus pe una din masurile M5/6B, M3/6A, M2/2B in cadrul actualei SDL, in derulare sau finalizat- 20 puncte o Solicitantul demonstreaza ca beneficiaza indirect (in calitate de furnizor sau client constant, demonstrat cu precontracte, al unui titular de investitie) de pe urma altui proiect depus pe una din masurile M5/6B, M3/6A, M2/2B in cadrul actualei SDL, in derulare sau finalizat- 15 puncte 	<p>30 puncte</p> <p>20 puncte</p> <p>15 puncte</p>
<p>Doc.SF/ DALI/ MJ , Registrul de inregistrare a Cererilor de finantare conforme al GAL</p>	<p>MAX CS1 -30 PUNCTE</p>
<p>CS.2. Realizarea de investitii pentru protectia mediului (cu exceptia celor obligatorii conform criteriilor de eligibilitate)-20 puncte</p>	<p>20 puncte</p>



ASOCIATA GRUPUL DE ACTIUNE LOCALA JIU-ROMANATI



Adresa: Localitatea Castranova, sat Castranova,
str. Stadionului nr. 1, jud Dolj, CP: 207165
CIF 36689144
Email: galromanatijiu@yahoo.com
Tel: 0766497712

Doc..SF/ DALI/ MJ , Cererilor de finantare , Certificat de urbanism	MAX CS 2 -20 puncte
CS.3. Numarul de locuitori deserviti -max 30 puncte (cate 5 puncte pentru fiecare 2000 de persoane arondate)	5 puncte pentru fiecare 2000 de persoane arondate -
Doc: SF/ DALI/ MJ , Cererilor de finantare , HCL	MAX CS3 -30 PUNCTE
CS.4: Investitii cu caracter social-20 puncte	20 puncte
: SF/ DALI/ MJ , Cererilor de finantare , HCL, Certificat de urbanism	MAX CS4 20 puncte
Total punctaj	MAX 100 PUNCTE
Punctajul minim pentru aceasta submasura este de 5 p.	
Punctajul minim acordat este de 5 puncte	

Atentie!

Evaluarea criteriilor de selectie se face numai in baza documentelor depuse odata cu Cererea de finantare.

Observatii.....
.....
.....

Verificat:

Nume/Prenume Semnatura

DATA.....

Intocmit de: Evaluator proiecte

Nume/Prenume Semnatura

DATA.....

Aprobat Manager GAL JIU ROMANATI

Nume/Prenume Semnatura

DATA.....

ASOCIATIA GRUPUL DE ACTIUNE LOCALA JIU-ROMANATI



Adresa: Localitatea Castranova, sat Castranova,
str. Stadionului nr. 1, jud Dolj, CP: 207165
CIF 36689144
Email: galromanatiju@yahoo.com
Tel: 0766497712

Metodologia de verificare

- CS 1. Complementaritatea proiectului, abordarea de jos in sus - max. 30 puncte
- o Solicitantul a mai depus un proiect pe una din masurile M5/6B, M3/6A, M2/2B din cadrul SDL - 30 puncte
 - o Solicitantul demonstreaza ca beneficiaza direct de pe urma altui proiect depus pe una din masurile M5/6B, M3/6A, M2/2B in cadrul actualei SDL, in derulare sau finalizat - 20 puncte
 - o Solicitantul demonstreaza ca beneficiaza indirect (in calitate de furnizor sau client constant, demonstrat cu precontracte, al unui titular de investitie) de pe urma altui proiect depus pe una din masurile M5/6B, M3/6A, M2/2B in cadrul actualei SDL, in derulare sau finalizat - 15 puncte

Doc.SF/ DALI/ MJ , Registrul de inregistrare a Cererilor de finantare conforme al GAL

DOCUMENTE PREZENTATE/VERIFICATE	PUNCTE DE VERIFICAT IN CADRUL DOCUMENTELOR PREZENTATE
Doc. SF/ DALI/ MJ , Registrul de inregistrare a Cererilor de finantare conforme al GAL	<p>Pentru acordarea punctajului de selectie se va tine cont daca:</p> <ul style="list-style-type: none"> - solicitantul a mai depus proiecte pe una din masurile M5/6B, M3/6A, M2/2B finantata prin SDL si daca acest lucru este prezentat si in documentatia depusa, se acorda 30 puncte - solicitantul este beneficiar direct pentru un proiect depus de alti beneficiari pe una din masurile din SDL, se acorda 20 puncte - solicitantul este beneficiar indirect pentru un proiect depus de alti beneficiari pe una din masurile din SDL, se acorda 15 puncte <p>Daca solicitantul nu se afla in nici una din distuatiile prezentate mai sus, atunci se acorda 0 puncte</p>

CS.2. Realizarea de investitii pentru protectia mediului (cu exceptia celor obligatorii conform criteriilor de eligibilitate) - 20 puncte

Doc..SF/ DALI/ MJ , Cererilor de finantare , Certificat de urbanism

ASOCIATIA GRUPUL DE ACTIUNE LOCALA JIU-ROMANATI



Adresa: Localitatea Castranova, sat Castranova,
str. Stadionului nr. 1, jud Dolj, CP: 207165

CIF 36689144

Email: galromanatijiu@yahoo.com

Tel: 0766497712



DOCUMENTE PREZENTATE/VERIFICATE	PUNCTE DE VERIFICAT IN CADRUL DOCUMENTELOR PREZENTATE
Doc..SF/ DALI/ MJ , Cererilor de finantare , Certificat de urbanism	Se verifica in documentele prezentate, daca solicitantul face investitii in „ protectia mediului „ si daca se constata ca sOau ore vazut acest tip de investitie se acorda 20 puncte, in caz constrat se acorda 0 puncte

CS.3. Numarul de locuitori deserviti -max 30 puncte (cate 5 puncte pentru fiecare 2000 de persoane arondate)
Doc: SF/ DALI/ MJ , Cererilor de finantare , HCL

DOCUMENTE PREZENTATE/VERIFICATE	PUNCTE DE VERIFICAT IN CADRUL DOCUMENTELOR PREZENTATE
Doc. SF/ DALI/ MJ , Cererilor de finantare , HCL	Se verifica in documentatie numarul de locuitori deserviti. Punctajul se acorda promportional cu numarul de locuitori. Pentru fiecare 2000 de locuitori se acorda 5 puncte. Daca proiectul deserveste sub 2000 de locuitori atunci se vor acorda 0 puncte.

CS.4: Investitii cu caracter social-20 puncte
: SF/ DALI/ MJ , Cererilor de finantare , HCL, Certificat de urbanism

DOCUMENTE PREZENTATE/VERIFICATE	PUNCTE DE VERIFICAT IN CADRUL DOCUMENTELOR PREZENTATE
Doc. : SF/ DALI/ MJ , Cererilor de finantare , HCL, Certificat de urbanism	Daca se consta ca se fac investitii cu carctaer social, atunci punctajul acordat este de 20 puncte, iar pentru proiectele care nu prevad realizarea de investitie cu caracter social se vor acorda 0 puncte

ASOCIATIA GRUPUL DE ACTIUNE LOCALA JIU-ROMANATI

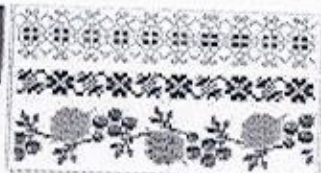

Adresa: Localitatea Castranova, sat Castranova,
str. Stadionului nr. 1, jud Dolj, CP: 207165
CIF 36689144
Email: galromanatijiu@yahoo.com
Tel: 0766497712



DATA SI MODUL DE ANUNTARE A REZULTATELOR PROCESULUI DE SELECTIE

Perioada de evaluare a proiectelor va dura maxim 20 de zile lucratoare de la data limita de depunere a acestora, iar publicarea Raportului de Selectie se va face pe siteul GAL

Durata apelului de selectie este de minim 30 zile calendaristice. In cazul in care s-a atins plafonul de 150% din valoarea eligibila alocata/masura, apelul de selectie se va inchide, cu exceptia situatiei in care acest plafon a fost atins in primele 5 zile calendaristice de la lansarea apelului. In aceasta ultima situatie, apelul se va inchide dupa expirarea celor 5 zile.

Rezultatele selectiei proiectelor se vor afisa in termen de maxim 45 de zile lucratoare de la inchiderea sesiunii de depunere.

Beneficiarii care au depus proiecte la Secretariatul GAL vor fi notificati cu privire la rezultatul evaluarii, in scris.

Raportul de selectie se va publica pe pagina web a GAL Jiu-Romanati, www.jiuromanati.ro;

Solicitantii nemultumiti de rezultatul evaluarii si selectie vor putea depune la Secretariatul GAL Jiu-Romanati, in termen de 5 zile lucratoare de la primirea notificarii, dar sa nu depaseasca 10 zile lucratoare de la afisarea pe site a raportului intermediar de selectie.

SOLICITANTII POT OBTINE INFORMATII SUPLIMENTARE ASTFEL :

- La sediul GAL , din comuna Castranova , in intervalul orar 9-16
- Prin posta electronica la e-mail la adresa : galromnatijiu@yahoo.com
- La telefonul : 0766497712

INFORMATII DETALIAE privind accesarea și derularea masurii sunt cuprinse in Ghidul solicitantului elaborat de GAL pentru masura (M4/6B) INFIINTAREA, MODERNIZAREA SAU REABILITAREA INFRASTRUCTURII DIN INTERIORUL LOCALITATII SI A INFRASTRUCTURILOR CU CARACTER SOCIAL, care se poate descarca de pe pagina de internet GAL. www.jiuromanati.ro;

Modelul de cerere de finantare se gaseste pe site-ul GAL (versiunea editabila)

ASOCIATIA GRUPUL DE ACTIUNE LOCALA JIU-ROMANATI



Adresa: Localitatea Castranova, sat Castranova,
str. Stadionului nr. 1, jud Dolj, CP: 207165
CIF 36689144
Email: galromanatijiu@yahoo.com
Tel: 0766497712

ASOCIATIA
GRUPUL DE
ACTIUNE LOCALA
JIU-ROMANATI
CIF 36689144

ALTE INFORMATII

In etapa de autorizare a platilor, toate cererile de plata trebuie sa fie depuse initial la GAL Pentru efectuarea conformitatii. In urma realizarii verificarii, in situatia in care cererea de plata a fost declarata conforma, beneficiarul depune Dosarul cererii de plata, insotit de Fişa de verificare a conformitatii emisa de GAL, la structurile teritoriale ale AFIR (OJFIR/CRFIR) responsabile de derularea contractului de finantare. In vederea verificarii realizarii acestui pas procedural la nivelul OJFIR/CRFIR, in toate formularele de plata dedicate verificarii conformitatii DCP, se va adauga un rând cu urmatorul punct de verificare: "Fişa de verificare a conformitatii Dosarului Cerere de Plata este completata, datata și semnata de catre expertii GAL, iar concluzia verificarii este "conform"."

- In situatia in care DCP este declarat neconform, beneficiarul poate sa redepona la GAL Dosarul cererii de plata complet, cu respectarea termenelor prevazute in Contractul de finantare/Actul aditional/Declaratiile de eşalonare a depunerii DCP. Un DCP declarat neconform poate fi redepus o singura data la GAL.
- In cazul in care cererea de plata este declarata „neconforma“ de doua ori de catre GAL, beneficiarul are dreptul de a depune contestatie cu incadrarea in termenul maxim de depunere a dosarului cererii de plata la AFIR. In acest caz, contestatia va fi analizata de catre doi experti din cadrul GAL, altii decât cei care au verificat initial conformitatea dosarului cerere de plata. Daca in urma analizarii contestatiei, viza GAL ramâne „neconform“, atunci beneficiarul poate adresa contestatia catre AFIR. Depunerea contestatiei se va realiza la structura teritoriala a AFIR (OJFIR/CRFIR) responsabila de derularea contractului de finantare. Solutionarea contestatiei de catre expertii OJFIR/CRFIR și comunicarea deciziei catre beneficiar se va realiza cu incadrarea in termenul maxim de depunere a DCP la AFIR.
- Pentru proiectele aferente Sub-masurii 19.2, pentru toate etapele, verificarile se realizeaza in baza prevederilor procedurale și formularelor aferente sub-masurii din

[Handwritten signature]
ASOCIATIA GRUPUL DE ACTIUNE LOCALA JIU-ROMANATI
C.I.F. 36689144
CASTRANOVA - DOLJ

ASOCIATIA GRUPUL DE ACTIUNE LOCALA JIU-ROMANATI



Adresa: Localitatea Castranova, sat Castranova,
str. Stadionului nr. 1, jud Dolj, CP: 207165
CIF 36689144
Email: galromanatijiu@yahoo.com
Tel: 0766497712

cadrul PNDR, in care se incadreaza scopul proiectului finantat, conform codului contractului/deciziei de finantare.